

Aménagement d'une surface commerciale - Allée de la mouche - 38350 SUSVILLE

Maitre d'Ouvrage



IMMALDI et compagnie SAS

527 rue Clement ADER  
77230 DAMMARTIN en GOELE

Architecte  
Rémi FOURMAUX  
Allée des grès Rouels - PA des Lats. 68510 MESSIMY  
tel : 04.78.45.02.97 / fax 04.78.45.11.38

RÉMI FOURMAUX  
ARCHITECTE  
P.A. des Lats  
68510 MESSIMY  
Tél. 04 78 45 02 97  
Fax 04 78 45 11 38  
N° SIRET 499 3 7 972 00010  
N° TVA FR 85 323 696 866

paysage proche

PHASE:	PC	PC7	INDICE	DATE	NATURE
FORMAT:	A3				
ECHELLE:	1:1, 1:2,50				
DATE:	05/12/2021				

Plan selon cahier des charges Aldi octobre 2021

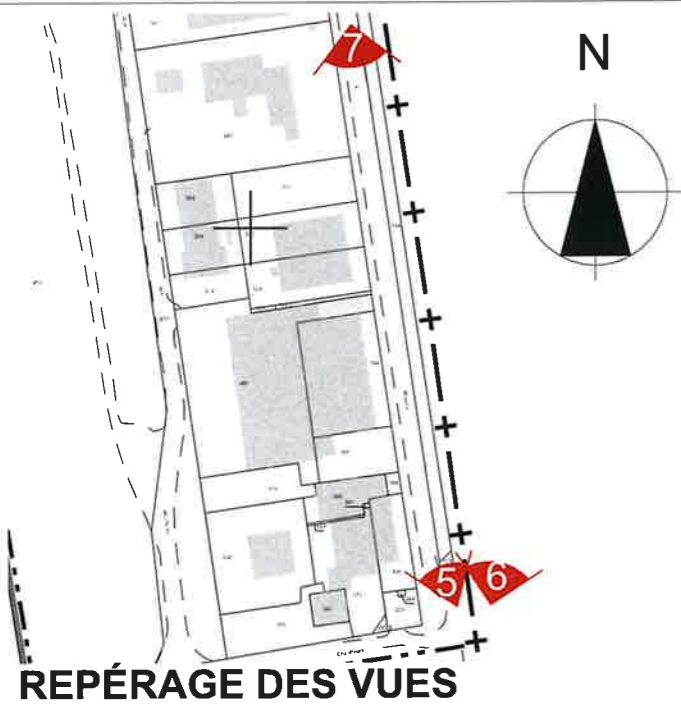

Aménagement d'une surface commerciale - Allée de la mouche - 38350 SUSVILLE

Maitre d'Ouvrage



IMMALDI et compagnie SAS

527 rue Clement ADIER  
77230 DAMMARTIN en GOELE

Architecte

Rémi FOURMAUX

Allée des prés Rouels - PA des Lais, 69510 MESSIMY  
tel : 04.78.45.02.97 / fax 04.78.45.11.38

RÉMI FOURMAUX  
ARCHITECTE  
P.A. des Lais  
69510 MESSIMY  
Tél. 04 78 45 02 97  
Fax 04 78 45 11 38  
N° SIRET 499 317 972 00010  
N° TVA FR 85 323 696 886

Paysage lointain

PHASE:	PC	PC8	INDICE	DATE	NATURE
FORMAT:	A3				
ECHELLE:	1:1, 1:2,50				
DATE:	05/12/2021		Plan selon cahier des charges Aldi octobre 2021		

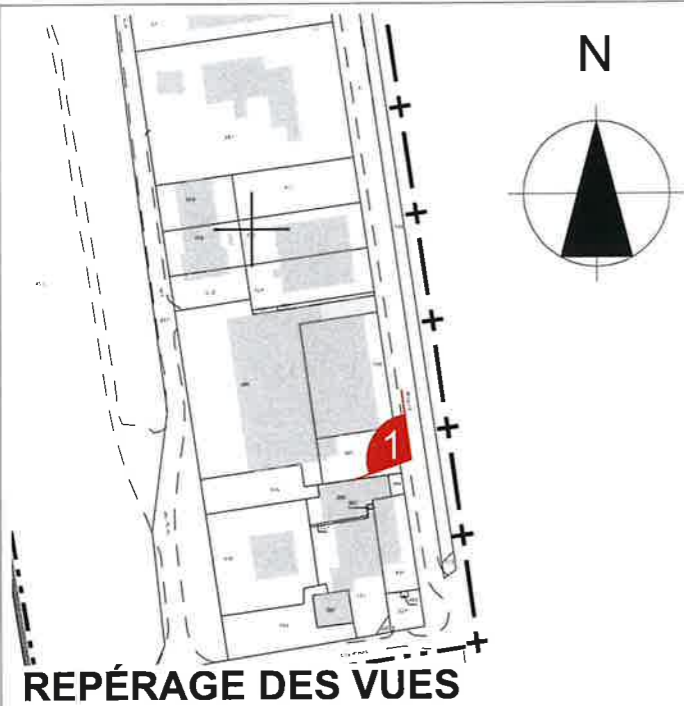

Ce plan est la propriété de SARL Rémi FOURMAUX architecte: reproduction interdite sauf autorisation écrite.

Aménagement d'une surface commerciale - Allée de la mouche - 38350 SUSVILLE

Maitre d'Ouvrage



**IMMALDI et compagnie SAS**  
527 rue Clement ADER  
77230 DAMMARTIN en GOELE

Architecte

**Rémi FOURMAUX**

Allée des prés Rouets - PA des Lais, 69510 MESSIMY  
tel : 04 78 45 02 97 / fax 04 78 45 11 38

**RÉMI FOURMAUX**  
ARCHITECTE  
P.A. des Lais  
69510 MESSIMY  
Tél. 04 78 45 02 97  
Fax 04 78 45 11 38  
N° SIRET 499 377 972 00010  
N° TVA FR 65 323 696 886

**Insertion  
photoréaliste**

PHASE:	<b>PC</b>	<b>PC6</b>
FORMAT:	A3	
ECHELLE:	}, 1:2,50	
DATE:	05/12/2021	

INDICE	DATE	NATURE
Plan selon cahier des charges Aldi octobre 2021		



**FAÇADE NORD**  
**existant**



**FAÇADE EST**  
**existant**



**FAÇADE SUD**  
**existant**



**FAÇADE OUEST**  
**existant**

**RÉMI FOURMAUX**  
ARCHITECTE  
P.A. des Lats  
69510 MESSIMY  
Tél. 04 78 45 02 97  
Fax 04 78 45 11 38  
N° SIRET 499 317 972 00010  
N° TVA FR 85 323 698 886

Aménagement d'une surface commerciale - Allée de la mouche - 38350 SUSVILLE

Maître d'Ouvrage



**IMMALDI et compagnie SAS**

527 rue Clément ADER  
77230 DAMMARTIN en GOËLE

Architecte

**Rémi FOURMAUX**

Allée des prés Rouels - P.A. des Lats, 69510 Messimy  
tel : 04 78 45 02 97 / fax 04 78 45 11 38

**FAÇADES**  
**EXISTANTES**

PHASE:	PC	PC5	INDICE	DATE	NATURE
FORMAT:	A3				
ECHELLE:	1:2, 1:1,25				
DATE:	05/12/2021				
			Plan selon cahier des charges Aldi octobre 2021		